

Broșură informativă privind temele orizontale și secundare

Proiect „Stagii de practică pentru elevi în Delta”

Cod SMIS 313104

Beneficiar: Complex Delta s.r.l. | Partener 1: Colegiul Economic „Delta Dunării” Tulcea

Ce sunt temele orizontale și secundare?

Principii fundamentale obligatorii care trebuie integrate în toate proiectele finanțate din fonduri europene.

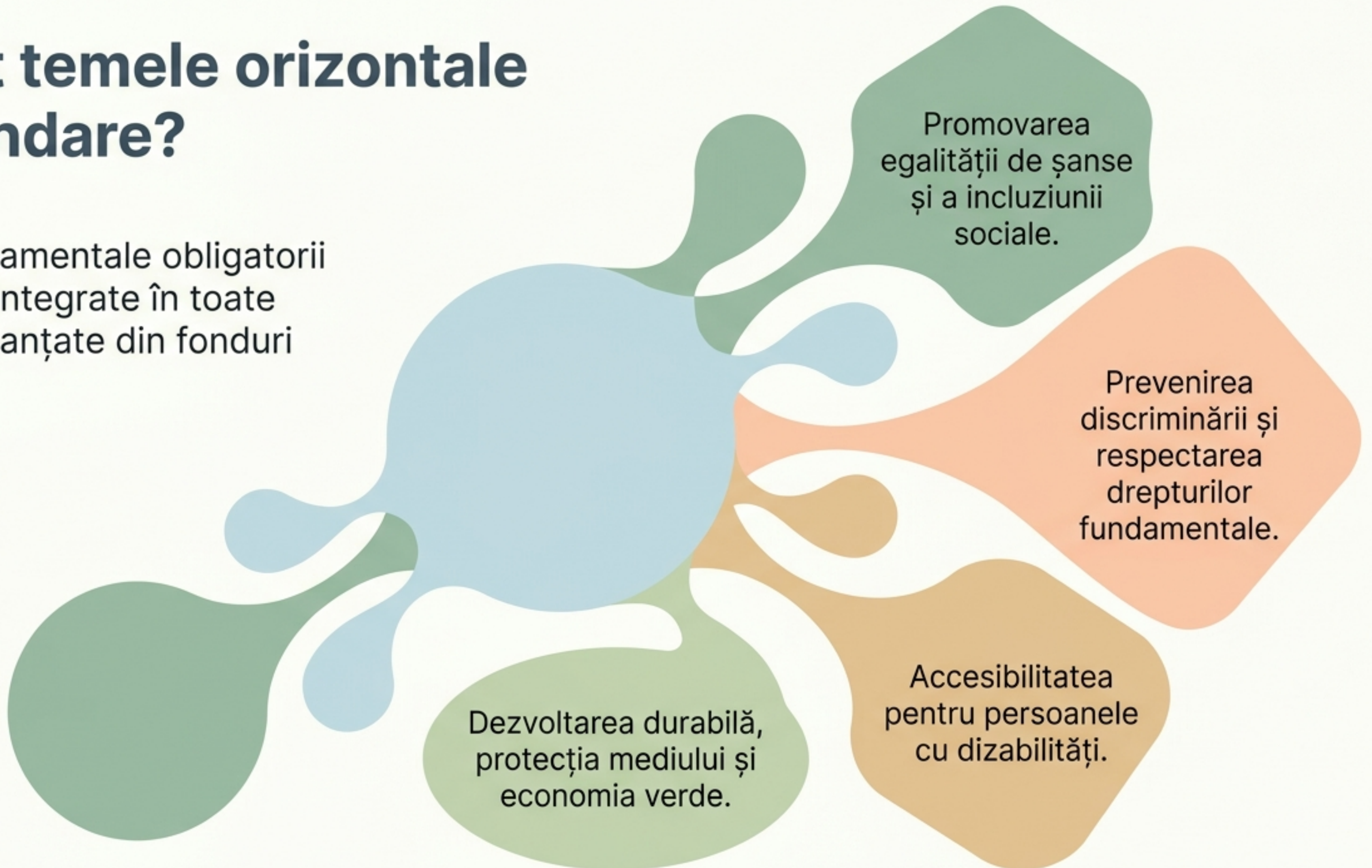

De ce sunt importante în proiectele educaționale?

Crearea unui mediu educațional sigur și incluziv, asigurând accesul egal la oportunități.

Integrarea tuturor elevilor, inclusiv a celor vulnerabili.

Formarea unor viitori angajați conștienți de importanța respectului și colaborării.

În domeniul turism și alimentație, aceste principii sunt esențiale pentru lucrul direct cu persoane diverse, relaționarea permanentă și reducerea impactului asupra mediului.

Egalitatea de șanse și egalitatea de gen

Tratament echitabil și oportunități identice,
fără idei preconcepute și stereotipuri.

O fată poate urma
specializarea bucătar sau
manager hotelier. Sarcinile
sunt repartizate echitabil.

Un băiat poate lucra în
domeniul ospitalității sau
cofetăriei. Toți beneficiază
de sprijin în mod egal.

Nediscriminarea și acceptarea Nediscriminarea și acceptarea diversității

Comportamente interzise

- Excluderea unui elev din activități.
- Jigniri, glume ofensatoare sau limbaj agresiv.
- Tratarea diferită fără un motiv obiectiv.

Ce promovăm

- Respect reciproc și colaborare.
- Comunicare civilizată, empatie și toleranță.
- Acceptarea deplină a diversității.

Drepturile persoanelor cu dizabilități și accesibilitatea

Eliminarea barierelor pentru ca toți elevii să participe în condiții de siguranță, respect și demnitate.

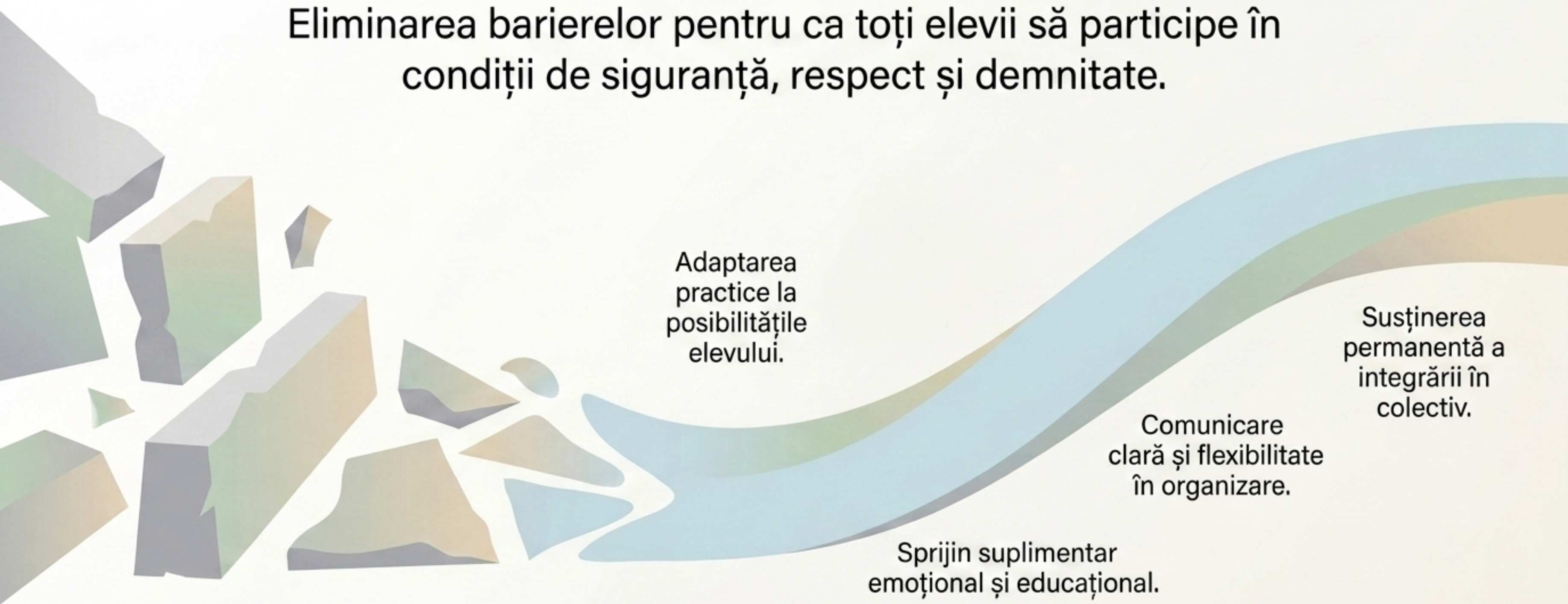

Adaptarea practice la posibilitățile elevului.

Sprijin suplimentar emoțional și educațional.

Comunicare clară și flexibilitate în organizare.

Susținerea permanentă a integrării în colectiv.

Dezvoltarea durabilă și protecția mediului

Utilizarea responsabilă a resurselor pentru a proteja ecosistemul unic din Delta Dunării.

Reducem utilizarea hârtiei
prin documente digitale.

Stingem luminile și
echipamentele neutilizate.

Colectăm selectiv deșeurile
și evităm risipa alimentară.

Economisim apa și folosim
responsabil consumabilele.



Economia verde și competențele verzi

Cunoștințe și comportamente necesare pentru desfășurarea responsabilă a profesiei, reducând impactul negativ asupra mediului.

Vârf: Reducerea risipei alimentare și oferirea unor servicii sustenabile apreciate de clienți.

Mijloc: Reciclarea și gestionarea responsabilă a deșeurilor.

Bază: Utilizarea eficientă a resurselor de apă și energie.

Implementarea temelor orizontale în turism și alimentație



Respect și comunicare.
Utilizarea unui limbaj civilizată și colaborarea cu colegii și tutorii.



Egalitate și incluziune.
Participarea tuturor elevilor și evitarea oricărei forme de etichetare.



Protecția mediului.
Reducerea risipei, colectarea selectivă și păstrarea curățeniei.



Siguranță și sănătate.
Respectarea normelor de protecția muncii, igienă și utilizarea corectă a echipamentelor.

Exemple de bune practici în mediul de lucru

În restaurante și laboratoare



Porționarea corectă a alimentelor pentru reducerea risipei. Colectarea separată a ambalajelor.

În hoteluri și pensiuni



Economisirea energiei electrice și utilizarea ecologică a produselor de curățenie. Informarea clienților privind protejarea mediului.

În relația cu clienții



Atitudine politicoasă, respectarea diversității culturale și sprijinirea persoanelor cu nevoi speciale.

Drepturile și responsabilitățile elevilor

Elevii au dreptul:

Să participe în condiții de egalitate, să fie respectați, să beneficieze de sprijin și să lucreze în condiții sigure.

Elevii au responsabilitatea:

Să respecte regulile, tutorii și colegii, să protejeze mediul și să mențină un climat de lucru pozitiv.

Rolul tutorilor și al partenerilor de practică

Adulții au rolul esențial de a oferi un model de comportament responsabil și profesionist.

Promovarea unui mediu incluziv și sigur.

Asigurarea egalității de șanse și prevenirea discriminării.

Suținerea emoțională și educațională a elevilor.

Instruirea practică privind dezvoltarea durabilă și competențele verzi.

Construim o comunitate bazată pe respect și sustenabilitate

Respectul, responsabilitatea și grija față de oameni și mediu reprezintă valori esențiale. Fiecare elev, profesor, tutore și partener contribuie la succesul acestui proiect.

Proiect: „Stagii de practică pentru elevi în Delta” Cod SMIS 313104

Beneficiar: Complex Delta s.r.l.

Partener 1: Colegiul Economic „Delta Dunării” Tulcea

E-mail: colecodd@yahoo.com | **Telefon:** 0240 / 534079